

۱- عنوان خدمت: پیش بینی هوا و خدمات تخصصی هواشناسی (گروه های خاص کشاورزان، محیط زیست، ...)		۲- شناسه خدمت (این فیلد توسط سازمان مدیریت و برنامه ریزی کشور تکمیل می شود)		
۳- ارائه دهنده خدمت	نام دستگاه اجرایی: اداره کل هواشناسی خراسان شمالی			
	نام دستگاه مادر: سازمان هواشناسی کشور			
۴- مشخصات خدمت	شرح خدمت ارائه خدمات ارسال داده های برخط به کاربران مختلف همانند سازمانها، دستگاههای اجرایی، نهادها و ارگانها- سامانه های پاسخگویی به کاربران عمومی و درخواستهای داده هواشناسی، ارائه محصولات مختلف هواشناسی به کاربران مختلف همانند سازمانها، دستگاههای اجرایی، نهادها، مراکز علمی و پژوهشی			
	نوع خدمت	<input checked="" type="checkbox"/> خدمت به شهروندان (G2C) <input checked="" type="checkbox"/> خدمت به کسب و کار (G2B) <input checked="" type="checkbox"/> خدمت به دیگر دستگاه های دولتی (G2G)		
	ماهیت خدمت	<input checked="" type="checkbox"/> حاکمیتی <input type="checkbox"/> تصدی گری		
	سطح خدمت	<input checked="" type="checkbox"/> ملی <input type="checkbox"/> منطقه ای <input type="checkbox"/> استانی <input type="checkbox"/> شهری <input type="checkbox"/> روستایی		
	رویداد مرتبط با:	<input type="checkbox"/> تولد <input type="checkbox"/> آموزش <input type="checkbox"/> سلامت <input type="checkbox"/> مالیات <input checked="" type="checkbox"/> کسب و کار <input type="checkbox"/> تامین اجتماعی <input type="checkbox"/> ثبت مالکیت <input checked="" type="checkbox"/> تاسیسات شهری <input type="checkbox"/> بیمه <input type="checkbox"/> ازدواج <input type="checkbox"/> بازنشستگی <input type="checkbox"/> مدارک و گواهینامه ها <input type="checkbox"/> وفات <input checked="" type="checkbox"/> سایر		
	نحوه آغاز خدمت	<input checked="" type="checkbox"/> تقاضای گیرنده خدمت <input type="checkbox"/> فرارسیدن زمانی مشخص <input checked="" type="checkbox"/> رخداد رویدادی مشخص <input checked="" type="checkbox"/> تشخیص دستگاه <input type="checkbox"/> سایر: ...		
	مدارک لازم برای انجام خدمت	تکمیل فرم درخواست، ارائه مدرک شناسایی، ارائه فیش واریزی		
	قوانین و مقررات بالادستی	آیین نامه اجرایی ماده (۲۱) قانون وصول برخی از درآمدهای دولت و مصرف آن در موارد معین		
	۵- جزئیات خدمت	آمار تعداد خدمت گیرندگان متوسط مدت زمان ارائه خدمت: تواتر تعداد بار مراجعه حضوری		
		۱۰۰,۰۰۰ خدمت گیرندگان در: <input checked="" type="checkbox"/> ماه <input type="checkbox"/> فصل <input type="checkbox"/> سال حداکثر ۲ روز کاری معادل ۱۶ ساعت یکبار برای همیشه برای کاربران خاص ۷۲۰ بار در: <input checked="" type="checkbox"/> ماه <input type="checkbox"/> فصل <input type="checkbox"/> سال حداکثر ۱ بار		
هزینه ارائه خدمت (ریال) به خدمت گیرندگان بر اساس نوع درخواست محاسبه می گردد ۵۰۰ ریال به ازای هر پیامک ۱۰۰ ریال به ازای هر پارامتر				
آدرس دقیق و مستقیم خدمت در وبگاه در صورت الکترونیکی بودن همه یا بخشی از آن Irimo.ir				
نام سامانه مربوط به خدمت در صورت الکترونیکی بودن همه یا بخشی از آن: سامانه پورتال				
۶- نحوه دسترسی به خدمت	مراحل خدمت	رسانه ارتباطی خدمت		
	در مرحله اطلاع رسانی خدمت	نوع ارائه <input checked="" type="checkbox"/> الکترونیکی <input type="checkbox"/> غیر الکترونیکی		
	در مرحله اطلاع رسانی خدمت	جهت احراز اصالت فرد <input type="checkbox"/> جهت احراز اصالت مدرک <input checked="" type="checkbox"/> نبود زیرساخت ارتباطی مناسب <input type="checkbox"/> سایر:		
	در مرحله اطلاع رسانی خدمت	مراجعته حضوری مراجعه به دستگاه: <input checked="" type="checkbox"/> ملی <input checked="" type="checkbox"/> استانی <input type="checkbox"/> شهرستانی		

		<input checked="" type="checkbox"/> الکترونیکی <input type="checkbox"/> تلفن گویا یا مرکز تماس <input type="checkbox"/> پست الکترونیک <input type="checkbox"/> تلفن همراه (برنامه کاربردی) <input type="checkbox"/> ارسال پستی <input type="checkbox"/> پیام کوتاه <input type="checkbox"/> دفاتر پیشخوان شماره قرارداد واگذاری خدمات به دفاتر پیشخوان: <input type="checkbox"/> عنوان مشابه دفاتر پیشخوان <input type="checkbox"/> سایر (با ذکر نحوه دسترسی)		در مرحله درخواست خدمت	
غیر الکترونیکی <input type="checkbox"/>		ذکر ضرورت مراجعه حضوری <input type="checkbox"/> جهت احراز اصالت فرد <input checked="" type="checkbox"/> جهت احراز اصالت مدرک <input type="checkbox"/> نبود زیرساخت ارتباطی مناسب <input type="checkbox"/> سایر:		مراجعه به دستگاه: <input checked="" type="checkbox"/> ملی <input checked="" type="checkbox"/> استانی <input checked="" type="checkbox"/> شهرستانی	
		<input checked="" type="checkbox"/> الکترونیکی (مانند درگاه دستگاه) <input checked="" type="checkbox"/> پست الکترونیک <input type="checkbox"/> سایر (با ذکر نحوه دسترسی) ارتباطات بیسیم ، ماهواره ای ،		مرحله تولید خدمت (فرایند داخل دستگاه یا ارتباط با دیگر دستگاه ها)	
		ذکر ضرورت مراجعه حضوری			
		<input checked="" type="checkbox"/> الکترونیکی (مانند وبگاه دستگاه) <input checked="" type="checkbox"/> پست الکترونیک <input checked="" type="checkbox"/> تلفن گویا یا مرکز تماس <input type="checkbox"/> پیام کوتاه <input type="checkbox"/> دفاتر پیشخوان شماره قرارداد واگذاری خدمات به دفاتر پیشخوان: <input type="checkbox"/> عنوان مشابه دفاتر پیشخوان <input type="checkbox"/> سایر (با ذکر نحوه دسترسی)		در مرحله ارائه خدمت	
		ذکر ضرورت مراجعه حضوری <input checked="" type="checkbox"/> جهت احراز اصالت فرد <input checked="" type="checkbox"/> جهت احراز اصالت مدرک <input type="checkbox"/> نبود زیرساخت ارتباطی مناسب <input type="checkbox"/> سایر:		مراجعه به دستگاه: <input checked="" type="checkbox"/> ملی <input checked="" type="checkbox"/> استانی <input checked="" type="checkbox"/> شهرستانی	
استعلام		استعلام الکترونیکی		نام سامانه های دیگر	
غیر الکترونیکی	استعلام الکترونیکی	فیلدهای مورد تبادل			
		برخط online	دستی (Batch)		
<input type="checkbox"/>	<input type="checkbox"/>	<input checked="" type="checkbox"/>	<input type="checkbox"/>	کلید فراسنج های جوی	بانک اطلاعات آنلاین سازمان
<input type="checkbox"/>	<input type="checkbox"/>	<input checked="" type="checkbox"/>	<input type="checkbox"/>	کلید فراسنج های جوی	بانک اطلاعات تاریخچه ای
<input type="checkbox"/>	<input type="checkbox"/>	<input checked="" type="checkbox"/>	<input type="checkbox"/>	ماده داده	بانک اطلاعات فراداده
<input type="checkbox"/>	<input checked="" type="checkbox"/>	<input type="checkbox"/>	<input type="checkbox"/>	کلید فراسنج های جوی	Main frame
<input type="checkbox"/>	<input type="checkbox"/>	<input checked="" type="checkbox"/>	<input type="checkbox"/>		بانک اطلاعاتی پورتال
استعلام الکترونیکی		فیلدهای مورد تبادل		نام سامانه های دیگر	
غیر الکترونیکی	استعلام الکترونیکی	مبلغ (در صورت پرداخت هزینه)		نام دستگاه دیگر	
		برخط online	دستی (Batch)		
<input type="checkbox"/>	<input checked="" type="checkbox"/>	<input type="checkbox"/>	<input type="checkbox"/>	کلید فراسنج های جوی	وزارت نیرو
<input type="checkbox"/>	<input checked="" type="checkbox"/>	<input type="checkbox"/>	<input type="checkbox"/>	شناسنامه بهره برداران	جهاد کشاورزی
اگر استعلام غیر الکترونیکی است، استعلام توسط:				نام دستگاه دیگر	
<input type="checkbox"/> دستگاه <input type="checkbox"/> مراجعه کننده				نام دستگاه دیگر	
<input type="checkbox"/> دستگاه <input type="checkbox"/> مراجعه کننده				نام دستگاه دیگر	

۷- ارتباط خدمت با سایر سامانه ها (بانکهای اطلاعاتی) در دستگاه

۸- ارتباط خدمت با سایر دستگاههای دیگر

<input type="checkbox"/> دستگاه <input type="checkbox"/> مراجعه کننده	<input type="checkbox"/>	<input checked="" type="checkbox"/>		کلیه فراسنج ها	ایستگاه های جاده ای	وزارت راه و شهرسازی	
<input type="checkbox"/> دستگاه <input type="checkbox"/> مراجعه کننده	<input type="checkbox"/>	<input checked="" type="checkbox"/>		کلیه فراسنج ها	فراسنج های جوی	نهادها	
<input type="checkbox"/> دستگاه <input type="checkbox"/> مراجعه کننده	<input type="checkbox"/>	<input checked="" type="checkbox"/>		هزینه داده	درگاه پرداخت الکترونیک	بانک ملی ایران	
۱- درخواست اطلاعات							۹- عناوین فرایندهای خدمت
۲- بررسی درخواست							
۳- تولید داده مورد نظر							
۴- محاسبه هزینه							
۵- ارسال اطلاعات							

ارائه آمار به کاربران (حضور و غیر حضوری)

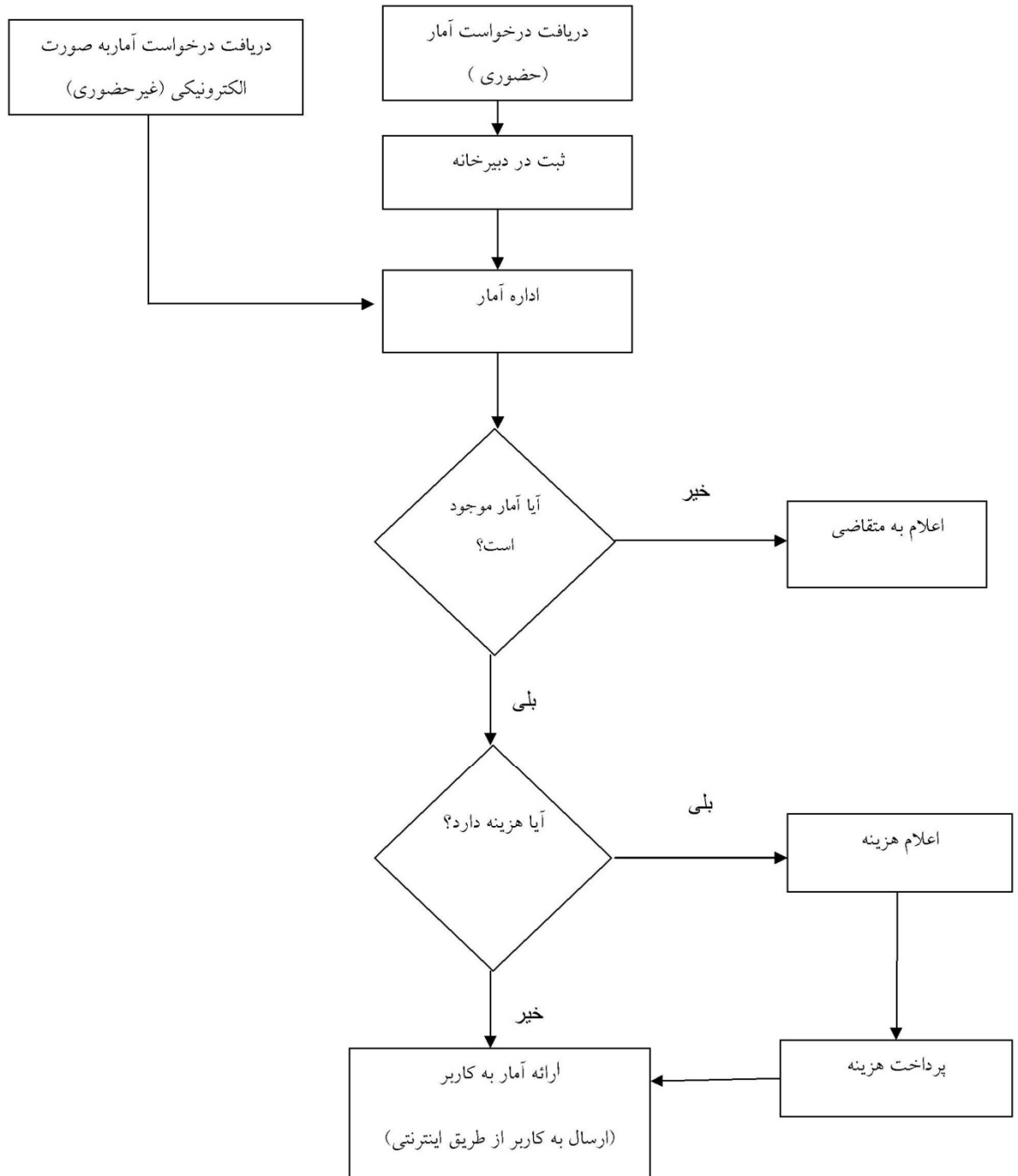

نام و نام خانوادگی تکمیل کننده فرم:	تلفن:	پست الکترونیک:	واحد مربوط:
-------------------------------------	-------	----------------	-------------

توضیح عناوین مندرج در شناسنامه خدمت

در راستای اجرای ماده ۲ آیین نامه توسعه خدمات الکترونیکی مصوبه شماره ۲۰۶/۹۳/۷۷۴۰ مورخ ۹۳/۶/۱۰ دستگاههای اجرایی مکلفند شناسنامه خدمات خود را حداکثر تا پایان سال ۱۳۹۳ تهیه و برای دسترسی عموم در درگاه دستگاه مربوط منتشر نمایند. سازمان مدیریت و

برنامه ریزی کشور نیز وظیفه بررسی مستندات شناسنامه خدمات و ارائه آن در پنجره واحد خدمات را برعهده دارد. بدین منظور فرم استاندارد شناسنامه خدمات به شرح پیوست و با توضیحات ذیل برای تکمیل و اجرای آیین نامه مذکور ارسال می گردد.

مجوز: کلیه مواردی که فعالیت اشخاص حقیقی و حقوقی منوط به أخذ مجوز اعم از گواهی، پروانه، جواز، استعلام یا موافقت و موارد مشابه آن از دستگاههای اجرائی می باشد.

توضیحات	فرآیند مجوز		زمان تقریبی فرآیند مجوز (روز/ ساعت)	مراجع ناظر	فرآیند صدور مجوز		متقاضی مجوز			هزینه (ریال)	مدت اعتبار	مدارک مورد نیاز	مستندات قانونی (مصوبه، بخشنامه، آیین نامه)	نوع مجوز	عنوان مجوز	ردیف
	الکترونیکی	غیر الکترونیکی			مشترک *	اختصاصی	دولتی	حقوقی	حقیقی							
											نامحدود		ماده ۲۱	صدور	آیین نامه اجرایی ماده (۲۱) قانون وصول برخی از درآمدهای دولت و مصرف آن در موارد معین	۱
													تمدید	۲		
													اصلاح	۳		
													لغو	۴		

*اگر مراحل مجوز دارای فرآیند مشترک با دیگر دستگاه ها و نیازمند تبادل داده با آنها است، فرم شماره ۲ نیز تکمیل شود

فرم شماره دو

توضیحات	فرآیند مجوز		زمان انجام کار (روز / ساعت)	هزینه (ریال)	مدت اعتبار	مدارک مورد نیاز	نوع فرآیند		عنوان دستگاه استعمال شونده	ردیف
	الکترونیکی	غیر الکترونیکی					سایر ***	موارد استعمال با ذکر نام **		
	غیر الکترونیکی		دو روز کاری	محاسبه براساس پارامتر	-	درخواست کتبی		اعلام وضعیت جوی غیر مترقبه	شرکتهای بیمه	۱
	غیر الکترونیکی		یک روز کاری	محاسبه براساس پارامتر		درخواست کتبی		وضعیت جوی (غیر مترقبه)	دادگاهها ومراكز دادرسی	۲
	غیر الکترونیکی		دو روز کاری	محاسبه براساس پارامتر		درخواست کتبی		وضعیت تاریخچه جوی	شرکتهای عمرانی	۳
	الکترونیکی و غیر الکترونیکی		بر خط	محاسبه براساس پارامترهای ارسالی		تفاهم نامه		وضعیت جوی هوای حاضر و پیش بینی	شرکتهای هواپیمایی	۴

	غیر الکترونیکی	۱۰ دقیقه هوای حاضر - و داده های تاریخچه ای دو روز کاری			درخواست کتبی و شفاهی		وضعیت جوی هوای حاضر و پیش بینی و داده های تاریخچه ای	سازمان و شرکتهای بنادر و کشتیرانی	۵
	غیر الکترونیکی	۱۰ دقیقه			درخواست		وضعیت جوی هوای حاضر و پیش بینی	سازمانهای امدادی	۶
	غیر الکترونیکی	۱۰ دقیقه			درخواست		وضعیت جوی هوای حاضر و پیش بینی	ستاد مدیریت بحران	۷

	غیر الکترونیکی				درخواست		وضعیت جوی هوای حاضر و پیش بینی	نیروهای انتظامی	۸
	الکترونیکی				درخواست		وضعیت جوی هوای حاضر و پیش بینی	نیروهای نظامی	۹
	غیر الکترونیکی				درخواست		وضعیت جوی هوای حاضر و پیش بینی	ارگانهای دولتی	۱۰
	الکترونیکی				درخواست		وضعیت جوی هوای حاضر و پیش بینی	سازمان صدا و سیما	۱۱

	غیر الکترونیکی				درخواست کتبی و شفاهی		وضعیت جوی هوای حاضر و پیش بینی	نهاد ریاست جمهوری و بیت رهبری	۱۲
--	----------------	--	--	--	-------------------------	--	-----------------------------------------------	----------------------------------	----

** نام استعلام در توضیحات درج شود

*** اگر نوع فرآیند سایر می باشد اطلاعات آن در توضیحات درج شود