

| | | | | |
|--|---|---|--|--|
| ۱- عنوان خدمت: پیش بینی هوا و خدمات عامه هواشناسی | | ۲- شناسه خدمت (این فیلد توسط سازمان مدیریت و برنامه ریزی کشور تکمیل می شود) | | |
| ۳- ارائه دهنده خدمت | نام دستگاه اجرایی: اداره کل هواشناسی خراسان شمالی | | | |
| | نام دستگاه مادر: سازمان هواشناسی کشور | | | |
| ۴- مشخصات خدمت | شرح خدمت ارائه خدمات عمومی هواشناسی، همانند اعلام وضعیت جوی، پیش بینی وضع هوا، اعلام هشدارهای جوی، اعلام آلودگی وضع جوی | | | |
| | نوع خدمت <input checked="" type="checkbox"/> خدمت به شهروندان (G2C) <input checked="" type="checkbox"/> خدمت به کسب و کار (G2B) <input type="checkbox"/> خدمت به دیگر دستگاه های دولتی (G2G) عموم مردم | | | |
| | ماهیت خدمت <input checked="" type="checkbox"/> حاکمیتی <input type="checkbox"/> تصدی گری | | | |
| | سطح خدمت <input type="checkbox"/> ملی <input type="checkbox"/> منطقه ای <input type="checkbox"/> استانی <input type="checkbox"/> شهری <input type="checkbox"/> روستایی | | | |
| | رویداد مرتبط با: <input type="checkbox"/> تولد <input checked="" type="checkbox"/> آموزش <input checked="" type="checkbox"/> سلامت <input type="checkbox"/> مالیات <input type="checkbox"/> کسب و کار <input type="checkbox"/> تامین اجتماعی <input type="checkbox"/> ثبت مالکیت <input type="checkbox"/> تاسیسات شهری <input checked="" type="checkbox"/> بیمه <input type="checkbox"/> ازدواج <input type="checkbox"/> بازنشستگی <input type="checkbox"/> مدارک و گواهینامه ها <input checked="" type="checkbox"/> وفات <input type="checkbox"/> سایر | | | |
| | نحوه آغاز خدمت <input checked="" type="checkbox"/> تقاضای گیرنده خدمت <input type="checkbox"/> فرارسیدن زمانی مشخص <input checked="" type="checkbox"/> رخداد رویدادی مشخص <input type="checkbox"/> تشخیص دستگاه <input type="checkbox"/> سایر: ... | | | |
| | مدارک لازم برای انجام خدمت | | | |
| | قوانین و مقررات بالادستی آیین نامه اجرایی ماده (۲۱) قانون وصول برخی از درآمدهای دولت و مصرف آن در موارد معین | | | |
| | ۵- خزیات خدمت | آمار تعداد خدمت گیرندگان ۱۰,۰۰۰,۰۰۰ خدمت گیرندگان در: <input checked="" type="checkbox"/> ه <input type="checkbox"/> مل <input type="checkbox"/> بال | | |
| | | متوسط مدت زمان ارائه خدمت: بصورت برخط و اعلام از طریق رسانه های عمومی | | |
| تواتر یکبار برای همیشه برای کاربران خاص بار در: <input checked="" type="checkbox"/> ماه <input type="checkbox"/> فط <input type="checkbox"/> س | | | | |
| تعداد بار مراجعه حضوری | | | | |
| هزینه ارائه خدمت (ریال) به خدمات عمومی رایگان (صداوسیما، تارنما، هوانما، هواگو، صفحه نمایش لمسی) ۵۰۰ ریال به ازای هر پیامک به ازای هر پارامتر ۱۰۰ ریال | | | | |
| پرداخت بصورت الکترونیک <input type="checkbox"/> <input checked="" type="checkbox"/> <input type="checkbox"/> | | | | |
| آدرس دقیق و مستقیم خدمت در وبگاه در صورت الکترونیکی بودن همه یا بخشی از آن | | | | |
| ۶- نحوه دسترسی به خدمت | Irimo.ir | | | |
| | نام سامانه مربوط به خدمت در صورت الکترونیکی بودن همه یا بخشی از آن: سامانه پورتال | | | |
| | مراحل خدمت | | | |
| | نوع ارائه | | | |
| | رسانه ارتباطی خدمت | | | |
| | <input checked="" type="checkbox"/> الکترونیکی <input type="checkbox"/> غیرالکترونیکی | | | |
| در مرحله اطلاع رسانی خدمت <input checked="" type="checkbox"/> اینترنتی (مانند وبگاه دستگاه) <input checked="" type="checkbox"/> تلفن همراه (برنامه کاربردی) <input checked="" type="checkbox"/> پست الکترونیک <input type="checkbox"/> ارسال پستی <input checked="" type="checkbox"/> تلفن گویا یا مرکز تماس <input type="checkbox"/> پیام کوتاه <input type="checkbox"/> سایر (بازگروه دسترسی) صفحه نمایش لمسی برای عموم مردم | | | | |
| در مرحله اطلاع رسانی خدمت <input type="checkbox"/> غیرالکترونیکی جهت احراز اصالت فرد جهت احراز اصالت مدرک نبود زیرساخت ارتباطی مناسب سایر: | | | | |
| مرجع به دستگاه: <input type="checkbox"/> ملی <input type="checkbox"/> استانی <input type="checkbox"/> شهرستانی | | | | |

| | | | | | |
|--|--|---|--|---|--|
| | | <input checked="" type="checkbox"/> الکترونیکی <input checked="" type="checkbox"/> اینترنتی (مانند وبگاه دستگاه) <input checked="" type="checkbox"/> تلفن همراه (برنامه کاربردی) <input checked="" type="checkbox"/> پست الکترونیک <input checked="" type="checkbox"/> ارسال پستی <input checked="" type="checkbox"/> تلفن گویا یا مرکز تماس <input checked="" type="checkbox"/> پیام کوتاه <input type="checkbox"/> دفاتر پیشخوان شماره قرارداد واگذاری خدمات به دفاتر پیشخوان: <input type="checkbox"/> عناوین مشابه دفاتر پیشخوان <input type="checkbox"/> سایر (با ذکر نحوه دسترسی) صفحه نمایش لمسی برای عموم مردم | | در مرحله درخواست خدمت | |
| مراجع به دستگاه: ملی استانی شهرستانی | | <input type="checkbox"/> جهت احراز اصالت فرد <input type="checkbox"/> جهت احراز اصالت مدرک <input type="checkbox"/> نبود زیرساخت ارتباطی مناسب <input type="checkbox"/> سایر: | | <input checked="" type="checkbox"/> غیر الکترونیکی %۰ | |
| | | <input checked="" type="checkbox"/> اینترنتی (مانند درگاه دستگاه) <input checked="" type="checkbox"/> اینترنتی (مانند اینترنت داخلی دستگاه یا ERP) <input checked="" type="checkbox"/> پست الکترونیک <input checked="" type="checkbox"/> سایر (با ذکر نحوه دسترسی) | | مرحله تولید خدمت (فرایند داخل دستگاه یا ارتباط با دیگر دستگاه ها) | |
| | | <input type="checkbox"/> غیر الکترونیکی | | در مرحله ارائه خدمت | |
| | | <input checked="" type="checkbox"/> اینترنتی (مانند وبگاه دستگاه) <input checked="" type="checkbox"/> تلفن همراه (برنامه کاربردی) <input checked="" type="checkbox"/> پست الکترونیک <input checked="" type="checkbox"/> ارسال پستی <input checked="" type="checkbox"/> تلفن گویا یا مرکز تماس <input checked="" type="checkbox"/> پیام کوتاه <input type="checkbox"/> دفاتر پیشخوان شماره قرارداد واگذاری خدمات به دفاتر پیشخوان: <input type="checkbox"/> عناوین مشابه دفاتر پیشخوان <input type="checkbox"/> سایر (با ذکر نحوه دسترسی) انواع نمایشگرها صفحه گسترده و لمسی | | <input type="checkbox"/> غیر الکترونیکی | |
| مراجع به دستگاه: <input type="checkbox"/> ملی <input type="checkbox"/> استانی <input type="checkbox"/> شهرستانی | | <input type="checkbox"/> جهت احراز اصالت فرد <input type="checkbox"/> جهت احراز اصالت مدرک <input type="checkbox"/> نبود زیرساخت ارتباطی مناسب <input type="checkbox"/> سایر: | | <input type="checkbox"/> غیر الکترونیکی | |
| نام سامانه های دیگر | | فیلهای مورد تبادل | | نام سامانه های دیگر | |
| استعلام غیر الکترونیکی | | استعلام الکترونیکی به خط online دستی (Batch) | | نام سامانه های دیگر | |
| <input type="checkbox"/> | | <input checked="" type="checkbox"/> | | بانک اطلاعات آنلاین سازمان | |
| <input type="checkbox"/> | | <input checked="" type="checkbox"/> | | بانک اطلاعات تاریخچه ای | |
| <input type="checkbox"/> | | <input type="checkbox"/> | | Main frame | |
| <input type="checkbox"/> | | <input checked="" type="checkbox"/> | | بانک اطلاعاتی پورتال | |
| نام سامانه های دیگر | | فیلهای مورد تبادل | | نام سامانه های دیگر | |
| نام دستگاه دیگر | | مبلغ (در صورت پرداخت هزینه) | | نام دستگاه دیگر | |
| <input type="checkbox"/> دستگاه <input type="checkbox"/> مراجعه کننده | | <input type="checkbox"/> | | <input type="checkbox"/> | |
| <input type="checkbox"/> دستگاه <input type="checkbox"/> مراجعه کننده | | <input type="checkbox"/> | | <input type="checkbox"/> | |
| <input type="checkbox"/> دستگاه <input type="checkbox"/> مراجعه کننده | | <input type="checkbox"/> | | <input type="checkbox"/> | |

۷- ارتباط خدمت با سایر سامانه ها (بانکهای اطلاعاتی) در دستگاه

۸- ارتباط خدمت با سایر دستگاههای دیگر

| | | | | | | | |
|--|--------------------------|--|--|--|--|--|-----------------------------|
| <input type="checkbox"/> دستگاه <input type="checkbox"/> مراجعه کننده | <input type="checkbox"/> | | | | | | |
| <input type="checkbox"/> دستگاه <input type="checkbox"/> مراجعه کننده | <input type="checkbox"/> | | | | | | |
| ۱- درخواست اطلاعات | | | | | | | ۹- عناوین فرایندهای خدمت |
| ۲- بررسی درخواست | | | | | | | |
| ۳- تولید داده مورد نظر | | | | | | | |
| ۴- محاسبه هزینه | | | | | | | |
| ۵- ارسال اطلاعات | | | | | | | |

ارائه آمار به کاربران (حضور و غیر حضوری)

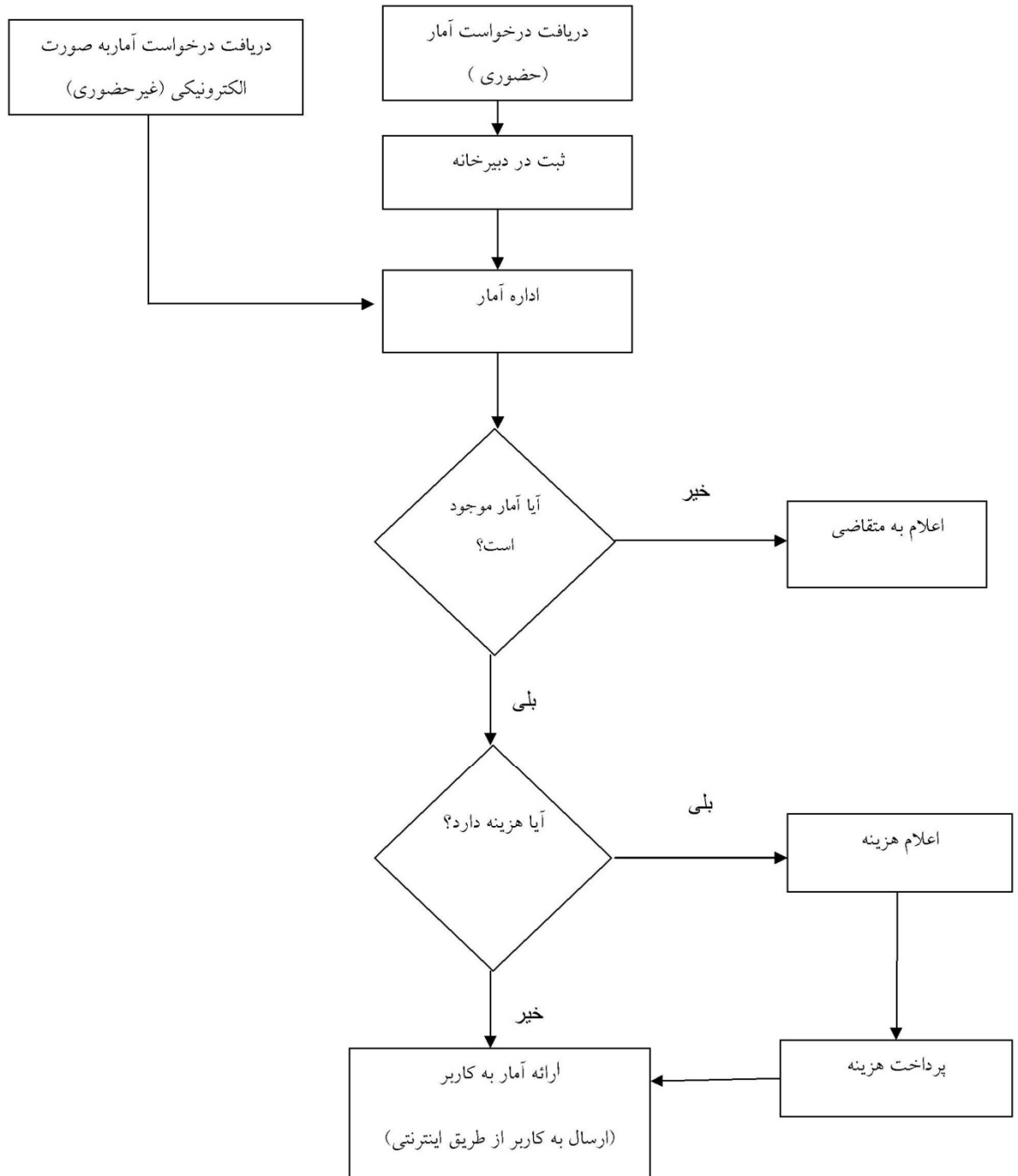

| | | | |
|--|----------------|--------------------------------|-------------------------------------|
| نام و نام خانوادگی تکمیل کننده فرم: شهربانو شرافتمند | تلفن: ۳۲۳۱۲۳۴۲ | پست الکترونیک: it@nkhmet.ir | واحد مربوط: اداره فناوری اطلاعات |
|--|----------------|--------------------------------|-------------------------------------|

مجوز: کلیه مواردی که فعالیت اشخاص حقیقی و حقوقی منوط به أخذ مجوز اعم از گواهی، پروانه، جواز، استعلام یا موافقت و موارد مشابه آن از دستگاههای اجرائی می باشد.

| توضیحات | فرآیند مجوز | | زمان تقریبی فرآیند مجوز (روز/ ساعت) | مراجع ناظر | فرآیند صدور مجوز | | متقاضی مجوز | | | هزینه (ریال) | مدت اعتبار | مدارک مورد نیاز | مستندات قانونی (مصوبه، بخشنامه، آیین نامه) | نوع مجوز | عنوان مجوز | ردیف |
|---------|-------------|----------------|-------------------------------------|------------|------------------|---------|-------------|-------|-------|--------------|------------|-----------------|--|----------|---|------|
| | الکترونیکی | غیر الکترونیکی | | | مشترک * | اختصاصی | دولتی | حقوقی | حقیقی | | | | | | | |
| | | | | | | | | | | | نامحدود | | ماده ۲۱ | صدور | آیین نامه اجرایی ماده(۲۱)قانون وصول برخی از درآمدهای دولت و مصرف آن در موارد معین | ۱ |
| | | | | | | | | | | | | | تمدید | ۲ | | |
| | | | | | | | | | | | | | اصلاح | ۳ | | |
| | | | | | | | | | | | | | لغو | ۴ | | |

*اگر مراحل مجوز دارای فرآیند مشترک با دیگر دستگاه ها و نیازمند تبادل داده با آنها است، فرم شماره ۲ نیز تکمیل شود

فرم شماره دو

| توضیحات | فرآیند مجوز | | زمان انجام کار (روز/ ساعت) | هزینه (ریال) | مدت اعتبار | مدارک مورد نیاز | نوع فرآیند | | عنوان دستگاه استعمال شونده | ردیف |
|---------|----------------|------------|----------------------------|--------------|------------|-----------------|------------|-----------------------------|----------------------------|------|
| | الکترونیکی غیر | الکترونیکی | | | | | سایر *** | موارد استعمال با ذکر نام ** | | |
| | | | | | | | | | | |
| | | | | | | | | | | |

*** نام استعمال در توضیحات درج شود

*** اگر نوع فرآیند سایر می باشد اطلاعات آن در توضیحات درج شود